

UNA VIDA SALVADA
MERECE SER VIVIDA

RESUMEN EJECUTIVO DE LA MEMORIA DE ACTIVIDADES 2022

FEDERACIÓN ESPAÑOLA DE DAÑO CEREBRAL



WWW.FEDACE.ORG



FEDACE@FEDACE.ORG



[@FEDACEORG](https://twitter.com/FEDACEORG)



[FEDACEORG](https://www.facebook.com/FEDACEORG)



[FEDACEORG](https://www.instagram.com/FEDACEORG)



www.linkedin.com/company/federaciondanocerebral/

RESUMEN EJECUTIVO DE LA MEMORIA DE ACTIVIDADES 2022

**FE
DA
CE**

Federación
Española de
Daño Cerebral



Una vida salvada merece ser vivida

ÍNDICE



1. Presentación

La Federación Española de Daño Cerebral, es una entidad de ámbito estatal **declarada de Utilidad Pública**, que apoya a las **personas con Daño Cerebral y a sus familias en el ejercicio de sus derechos de ciudadanía y su plena inclusión en la comunidad**; reivindicando y promocionando la existencia de los **recursos y servicios** necesarios para facilitar que cada persona con Daño Cerebral tenga su **mejor nivel de salud y la máxima calidad de vida**.

1

PRESENTACIÓN

Foto del Calendario Solidario por la Seguridad Vial 2022

OBJETIVOS DEL MOVIMIENTO ASOCIATIVO DEL DAÑO CEREBRAL



Organización

1.1 Órganos de gobierno

En FEDACE los acuerdos se realizan a través de la **Asamblea General** y la **Junta Directiva**.

La **Asamblea General** es el órgano superior de gobierno y representación de la Federación. Está constituida por las **entidades miembros de pleno derecho** y se reúne como mínimo una vez al año.

La función de la **Junta Directiva** es marcar la estrategia de la Federación y velar por la ejecución y cumplimiento de los acuerdos de la Asamblea General. La Junta está compuesta por representantes de asociaciones elegidas por la Asamblea General y se renueva parcialmente cada dos años. La actual Junta Directiva fue elegida en la Asamblea General el 17 de junio de 2022.



La **composición de la Junta Directiva** es la siguiente:

PRESIDENTA: Ana Cabellos. ADACE CLM.

VICEPRESIDENTA: Rocío de la Rosa. FANDACE Andalucía.

SECRETARIO: Ángel I. Sánchez. ADACCA Cádiz.

TESORERA: Begoña Hermida. FEGADACE Galicia.

VOCAL: Nekane Nograro. ATECE Araba.

VOCAL: M^a Carmen Ferrer. ADACEA Alicante.

VOCAL: Laura Abeledo. ADACE Lugo.



Ana Cabellos



Rocío de la Rosa



Ángel I. Sánchez



Begoña Hermida



Nekane Nograro



M^a Carmen Ferrer



Laura Abeledo

Junta Directiva de la Federación Española de Daño Cerebral

Plan Estratégico Movimiento Asociativo 2017-2022

L-I. El Daño Cerebral: reconocimiento jurídico, sanitario, social y educativo.

L-IV. El Movimiento Asociativo: organizarse para un **proyecto común**.

L-II. Las personas y sus familias: recursos para su calidad de vida.

L-III. El Movimiento Asociativo: estrategia de **crecimiento**.

L-V. Buscando alianzas y fortaleciendo nuestra presencia en el entorno.

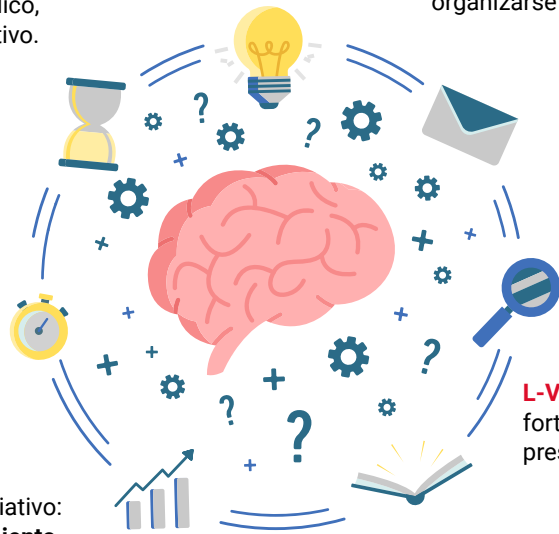

Comisiones del Plan Estratégico:

Comisión de Crecimiento y Alianzas

Comisión de Identidad y Comunicación

Comisión de Reconocimiento y Atención al Daño Cerebral

Resultados del Plan Estratégico 2017-2022

Tras recopilar las acciones realizadas por FEDACE durante el periodo de vigencia del Plan Estratégico 2017-2022, se plasma en el siguiente gráfico el grado de cumplimiento de los 27 objetivos fijados, considerando un objetivo "conseguido" cuando su grado de cumplimiento es mayor o igual al 75% y objetivo "no conseguido" cuando el grado de cumplimiento es menor del 25%. El resto se consideran "en proceso".

- Objetivos conseguidos: 13 objetivos (48%)
(Grado de cumplimiento del objetivo $\geq 75\%$)
- Objetivos en proceso: 11 objetivos (41%)
(Grado de cumplimiento del objetivo entre 25% y 74%)
- Objetivos no conseguidos: 3 objetivos (11%)
(Grado de cumplimiento del objetivo $< 25\%$)

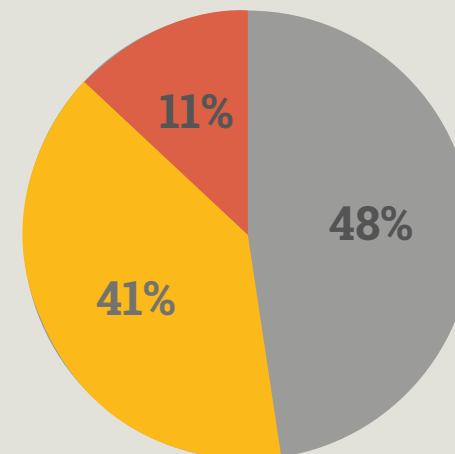

Comprometidos con la calidad, la igualdad y la ética



Compromiso con la calidad

La Federación en su proceso de mejora continua, realizó en el 2021 una encuesta de percepción entre sus entidades socias obteniendo unos resultados positivos: el **90,21%** de las respuestas tuvieron una valoración de satisfactoria bastante satisfactoria, frente al 9,79% que tuvieron una valoración poco satisfactoria.

Mejoras llevadas a cabo durante el 2022:

- Incremento del número de consultas a grupos de interés.
- Mayor participación del Movimiento Asociativo en proyectos FEDACE.
- Incremento en el número de inscripciones en eventos FEDACE.
- Mayor visibilización de los testimonios de las personas con DCA.

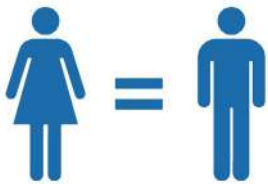

Compromiso con la igualdad

La cultura FEDACE reconoce la igualdad entre mujeres y hombres como principio básico y transversal de la Entidad, y así se señala en el Plan Estratégico FEDACE 2017-2022 "El Movimiento Asociativo cree y defiende la igualdad de derechos, la no discriminación y la reivindicación de una sociedad en la que todos tengan los apoyos necesarios que le hacen ciudadano". Este compromiso se eleva, asimismo, a la categoría de valor ético de la entidad, tal como recoge su Código Ético.



Compromiso con la ética

El día 11 de marzo de 2021 se constituyó la Comisión de Ética de la Federación Española de Daño Cerebral. Esta comisión tiene como objetivo ofrecer una entidad más transparente, responsable y sólida con la mejora continua de su Código Ético. Cuenta con la participación de FORETICA como representante externo.

2. Las claves del 2022

2

LAS CLAVES DE 2022



Información y apoyo a familias

- **Más de 650 consultas** de personas con Daño Cerebral, familiares y profesionales sociosanitarios recibidas por FEDACE y derivadas a las asociaciones del Movimiento Asociativo.
- **26.646 páginas web vistas** del Inventario de Recursos de Atención al Daño Cerebral.



Formación e investigación

- **Instituto Estatal de Formación** sobre del Daño Cerebral con 689 personas registradas.
- **Cuaderno 21** Promoción de la vida independiente a través de la asistencia personal en el Daño Cerebral.
- **Observatorio Estatal Daño Cerebral:** Estudio de investigación sobre la situación de las personas con Daño Cerebral residentes en el medio rural.
- **Estudio de investigación:** Estudio Posicionamiento y contextualización del Daño Cerebral Infantil.



Impulso del Movimiento Asociativo Daño Cerebral

- **Apoyo** a nuevas asociaciones.
- **Coordinación de proyectos** conjuntos entre entidades asociadas.
- **48 entidades** (4 federaciones autonómicas, 3 fundaciones y 41 asociaciones).
- **11.569 socios.**



Incidencia Política

- Reuniones con grupos parlamentarios en el **Congreso y en el Senado**.
- **Propuestas de Acción Política** para la Atención e Inclusión del Daño Cerebral.
- Reivindicaciones del colectivo a la **Comisión del Pacto de Toledo**.
- Apoyo a la aprobación de la **Ley 8/2021** que otorga capacidad jurídica a las personas con discapacidad.
- Apoyo al proyecto de reforma del **artículo 49** de la Constitución.



Objetivos del Movimiento Asociativo

- Aprobación en noviembre 2022 del **I Plan Nacional para el Bienestar Saludable de las personas con discapacidad 2022-2026** se establece la implantación de un indicador/código al alta hospitalaria a nivel estatal que permita identificar las secuelas diagnosticadas a la persona con daño cerebral.



Inclusión de personas con Daño Cerebral

- **Inclusión social laboral**, promoción de la **Autonomía Personal** y uso de las **Nuevas Tecnologías**.
- **Daño Cerebral en Colegio** en 49 centros escolares.
- Plan Integral de **Empleo**.



Sensibilización

- **26 de octubre Día Nacional del Daño Cerebral** declarado por Consejo de Ministros.
- **Manifiesto del Día del Daño Cerebral** leído por personas con Daño Cerebral.
- Web FEDACE: **188.593 páginas vistas** en 2022.



Alianzas sociales e institucionales

- **Gobierno** de España.
- **Universidades**.
- **Entidades sociales**.
- Proyectos **Europeos**.
- Sociedades **científicas**.
- **Fundaciones**.



Casa Real

- Recepción conmemorativa del **Día de la Fiesta Nacional en el Palacio Real**.

3. Actividades y Proyectos

A) PROYECTOS DESTACADOS 2022

B) ACTIVIDADES Y PROYECTOS POR ÁREAS DE ACTUACIÓN

3.1. Área de Información y Apoyo a Familias

Programa de Información y Apoyo a Familias
Inventario de Recursos de Atención al DCA. ¿Y ahora qué?
Lanzadera Asociativa. Llegar juntos y a Tiempo
Publicación de materiales de orientación y apoyo a familias

3.2. Área de Atención para la Inclusión de las personas con DCA

Servicio de Promoción de la Autonomía Personal FEDACE
Plan integral de empleo
Proyecto Rumbo
Programa de atención psicológica para la autonomía de personas con DCA por accidente de tráfico
Programa de Inclusión socio-comunitaria: Daño Cerebral en el colegio

3.3. Área de Intervención comunitaria y en la Sociedad

Programas de Prevención
Formación e Investigación y Desarrollo (I+D)
Observatorio
Investigación y Desarrollo (I+D)
Talleres FEDACE
Instituto Estatal formación sobre Daño Cerebral
Programa de sensibilización
Día del Daño Cerebral Adquirido
Jornadas y eventos

3

ACTIVIDADES Y PROYECTOS

Proyectos destacados 2022



PROYECTO RUMBO

Proyecto Rumbo: hacia un modelo de autonomía personal conectada e inclusiva.

[Presentación](#) / [Ciclos formativos](#)



ASISTENCIA PERSONAL

“Promoción de vida independiente a través de la asistencia personal en el Daño Cerebral”: dos talleres y la publicación de Cuaderno técnico FEDACE 21.

[Noticia](#) / [Publicación](#)



CUATRO DESAYUNOS FEDACE

Informar y concienciar a la sociedad sobre el Daño Cerebral a través de encuentros donde participan expertos.

[Desayuno](#) / [Noticia](#)

3. 1. Área de Información y Apoyo a Familias

Programa de Información y Apoyo a Familias

FEDACE atiende llamadas de familiares y personas con Daño Cerebral y las deriva a los centros y asociaciones de Daño Cerebral repartidos por todo el territorio nacional. En el año 2022 recibió **650 consultas, 278 por correo electrónico y más de 372 por teléfono.**

Inventario de Recursos de Atención al Daño Cerebral en España. ¿Programa Y ahora qué?

Durante el 2022, 48 entidades de familiares y personas con DCA han participado en la recopilación de los nuevos recursos de cada Comunidad Autónoma, se ha mejorado la visibilidad y accesibilidad de los contenidos del mapa web y según la herramienta de Google Analytics, este año se han registrado **18.468 visitas a la web con 26.646 páginas vistas.**

Lanzadera asociativa. “Llegar Juntos y a Tiempo”

A través de su programa Lanzadera Asociativa, FEDACE ofrece el **proyecto “Llegar juntos y a tiempo”**. El proyecto está dirigido al **refuerzo y fortalecimiento de las asociaciones de familiares y personas con Daño Cerebral** dentro del Movimiento Asociativo que lo soliciten.

El Movimiento Asociativo de Daño Cerebral FEDACE cuenta con **48 entidades**, con **11.569 personas socias** de las cuales 6.432 son usuarios con Daño Cerebral.

Las nuevas entidades incorporadas al Movimiento Asociativo de Daño Cerebral durante el 2022, por aprobación en Asamblea General de Socios son, como socio numerario, FECYLDACE CYL y, como socios vinculados, ADA-CECA Cáceres, Daño Cerebral Invisible, MusicAvanza, Rehabictus Leganés.

Información y Apoyo a Familias



Para saber más:



Inventario de Recursos



Llegar Juntos y a Tiempo (Recursos disponibles)



Guía Llegar Juntos y a Tiempo de creación de Asociaciones DCA.

Curso Llegar Juntos y a Tiempo Creación de entidades DCA.

Masterclass Asesoramiento para creación y dinamización de Asociaciones de DCA.

3. 2. Área de Atención para la Inclusión de las personas con DCA

Proyecto Integral de Empleo (2021-2022)

En marcha desde el año 2021 y financiado por la Fundación ONCE, la colaboración de INSERTA EMPLEO y de un equipo multidisciplinar de especialistas sociosanitarios de entidades pertenecientes al Movimiento Asociativo de Daño Cerebral FEDACE, el proyecto “Plan Integral de Empleo para personas con Daño Cerebral en España” dispone de la plataforma digital FEDACE EMPLEO presentada el 31 de marzo en el Desayuno FEDACE Empleo.

Durante este año los usuarios participantes visitaron empresas de su territorio para mostrar la realidad del Daño Cerebral y demostrar que pueden desempeñar un puesto de trabajo de manera totalmente normal en base a una serie de adaptaciones para sus secuelas.



Para saber más:

Proyecto RUMBO: hacia un modelo de autonomía personal conectada e inclusiva (2022-2024)

El ‘Proyecto RUMBO: hacia un modelo de autonomía personal conectada e inclusiva’ es una iniciativa colaborativa desarrollada entre distintas confederaciones del Tercer Sector de la discapacidad y su tejido asociativo (COCEMFE, ASPACE, PREDIF, FEDACE y AUTISMO ESPAÑA).

Actividades realizadas durante el 2022

- Visita al Centro de Atención Estatal al Daño Cerebral CEADAC.
- Visita a la Residencia “Los Gallos” de ADACCA Cádiz.
- Formación: Autonomía y vida independiente en las personas con DCA, con el INICO ([enlace](#)).
- Formación: Tratamiento de la discapacidad en el Derecho Civil. Sistema de ayudas a las personas con discapacidad en la vida en sociedad, con Fundación Aequitas ([enlace](#)).
- Formación: Tratamiento de la discapacidad en el Derecho Civil. Otras figuras de apoyo de las personas con discapacidad, con Fundación Aequitas ([enlace](#)).



Para saber más:



3. Actividades y Proyectos por áreas de actuación.

Programa de Atención Psicológica para la autonomía de personas con Daño Cerebral por accidente de tráfico

Durante el 2022, el programa de Atención Psicológica Integral para la Promoción de la autonomía de personas con Daño Cerebral por traumatismo craneoencefálico por accidentes de tráfico, ofreció sesiones individuales, sesiones grupales y de rehabilitación cognitiva a personas con Daño Cerebral por TCE. También sesiones de apoyo mutuo y sesiones individuales para familiares.

Participan 308 usuarios con TCE por accidente de tráfico y 221 familiares.

Participan 308 usuarios con TCE por accidentes de tráfico y 221 familiares.



20
Entidades
Federadas
participantes

Para saber más:



3. 2. Área de Atención para la Inclusión de las personas con Daño Cerebral

Proyectos de Inclusión Socio-comunitaria. Daño Cerebral en el Colegio

Durante el curso escolar 2021-2022, el programa “Daño Cerebral en el Colegio” mejoró la inclusión de **63 menores** con Daño Cerebral Adquirido, involucrando a docentes, alumnos y padres de **49 centros** escolares.

Resultados del curso escolar 2021-2022

- 63 menores** con DCA y sus familias.
- 49 centros escolares** en seis provincias.
- 15 charlas** de sensibilización.
- 21 formaciones** con el profesorado.
- 12 actividades “patios inclusivos”**.
- 1 actividad** con AMPA.
- 93 intervenciones** menor con DCAI-equipo docente.
- 170 intervenciones** menor con DCAI-familia (padres).
- 4 consultas** de centros educativos sobre posible caso de DCAI.

6
Entidades
Federadas
participantes

Materiales producidos:

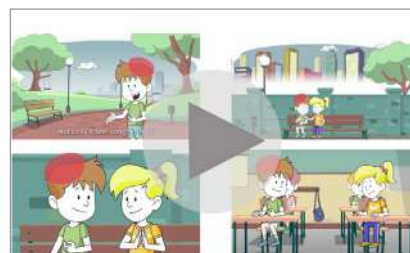

[Video](#) animado de Jaime en su nuevo colegio.



[Guía](#)



[Triptico](#)

3. 3. Área de Intervención Comunitaria y en la Sociedad

Programa de Prevención



PROGRAMA PREVENCIÓN PARA LA SEGURIDAD VIAL

[Video](#) de sensibilización vial donde se explican los cambios introducidos con la nueva Normativa Vial aprobada en marzo 2022, para la prevención de accidentes de tráfico y los traumatismos craneoencefálicos.



Repercusión:
Acumula 111 visualizaciones



PROGRAMA PREVENCIÓN DE ICTUS

[Video](#) "Conoce el Daño Cerebral causado por un ictus" sobre cómo prevenir e identificar un ictus y qué hacer si nos sucede, difundido en el Día Mundial del Ictus.



Repercusión:
Acumula 849 visualizaciones

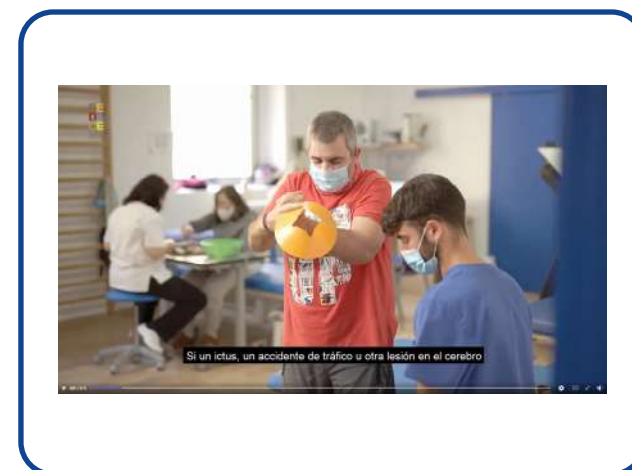

PROGRAMA PREVENCIÓN DEL DAÑO CEREBRAL

Campaña de visibilización del "Daño Cerebral, sus causas y sus consecuencias" en los canales de comunicación de Atresmedia (televisión, radio, webs), poniendo en valor la labor de las entidades del Movimiento Asociativo.



Repercusión:
Incremento del 27 % en visitas a la web, más de 320 seguidores nuevos en RRSS, incremento del 300% del número de consultas telefónicas.

Programa de Investigación y Formación.

Plasticidad social. Observatorio Estatal de Daño Cerebral.



ESTUDIO REALIZADO EN 2022



INFOGRAFÍAS PUBLICADAS EN 2022

GUIAS PARA FAMILIAS REALIZADAS EN 2022

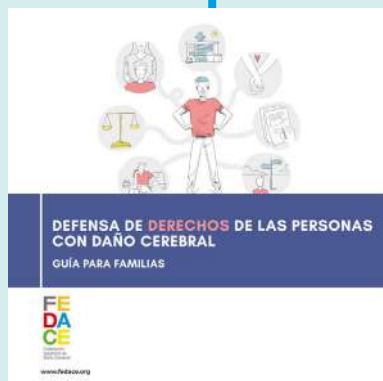

3.100 visitas a la web del Observatorio año 2022

Para saber más:



4.257 descargas/mes de estudios y publicaciones FEDACE

Para saber más:



Investigación y Desarrollo (I+D).

Estudio de investigación sobre la Situación de las personas con Daño Cerebral Adquirido que residen en entornos rurales.

Realizado con la colaboración del el Ministerio de Derechos Sociales y Agenda 2030, el Estudio sobre la situación de las personas con Daño Cerebral Adquirido en el medio rural tiene como propósito analizar de qué manera el entorno rural condiciona la calidad de vida de las personas con Daño Cerebral Adquirido (DCA).

Las conclusiones del estudio muestran que la ruralidad puede suponer un factor de discriminación para la inclusión de las personas con Daño Cerebral Adquirido debido, entre otras cuestiones, a la falta de recursos especializados próximos, la necesidad de desplazamientos, el escaso y poco accesible transporte público, y el gasto económico que deben asumir para acceder a recursos y servicios.



Estudio "Posicionamiento y contextualización del Daño Cerebral infantil"

Estudio realizado gracias a la financiación de la Fundación GMP y la colaboración desinteresada de sociedades científicas y asociaciones profesionales: Sociedad Española de Rehabilitación Infantil (SERI), Instituto de Biomedicina de Ictus de Sevilla (IBIS), Sociedad Española de Fisioterapia Pediátrica SEFIP, Sociedad Española de Neurología Pediátrica, SENEP, Apto-Asociación Española De Terapeutas Ocupacionales-Consejo Nacional de Escuelas Universitarias de Terapia Ocupacional (CNDEUTO), Asociación Española de Logopedia, Foniatría y Audiología(AELFA-IF).

Se profundiza en el itinerario sociosanitario que realizan los menores con DCA y sus familias, desde que se produce la lesión hasta la etapa de inclusión social y educativa, a través de una encuesta hecha a los profesionales implicados en el proceso de atención.



Talleres FEDACE. Promoción de la Vida Independiente a través de la Asistencia Personal en el Daño Cerebral

Este año, el Programa Talleres FEDACE se ha desarrollado bajo el título "Promoción de la Vida Independiente a través de la Asistencia Personal para personas con Daño Cerebral". Ha contado con la financiación del Ministerio de Servicios Sociales y Agenda 2030, la coordinación y el soporte técnico de la Federación de Salud Mental Castilla y León y la experiencia y conocimientos del Movimiento Asociativo de Daño Cerebral.

El Cuaderno FEDACE 21 recoge todos los conocimientos compartidos.



PROMOCIÓN DE LA VIDA INDEPENDIENTE
A TRAVÉS DE LA ASISTENCIA PERSONAL
EN EL DAÑO CEREBRAL

2.504
páginas vistas
en la web

Para saber más:



Instituto Estatal Formación sobre Daño Cerebral

Plataforma desarrollada por FEDACE que supone un recurso especializado en la investigación y formación integral e interdisciplinar puesto a disposición de personas con Daño Cerebral Adquirido, familiares, profesionales e instituciones.

12 Actividades Formativas

- Orientación cuidadores de personas con Daño Cerebral.
- Escuela para dirigentes.
- Derechos de las personas con Daño Cerebral Adquirido, dirigido para profesionales.
- Acceso de las personas con Daño Cerebral Adquirido al mercado laboral, dirigido a profesionales.
- Derechos de las personas con Daño Cerebral Adquirido, dirigido para familias.
- Mercado laboral para personas con DCA.
- Autonomía y Vida Independiente en las personas con DCA.
- Tratamiento de la Discapacidad en el Derecho Civil. Sistemas de ayuda a la discapacidad en la vida en sociedad, dirigido a personas con DCA y familiares.
- Tratamiento de la Discapacidad en el Derecho Civil. Sistemas de ayuda a la discapacidad en la vida en sociedad, dirigido a personas con DCA y familiares.
- Asesoramiento para la creación de entidades DCA. "Llegar juntos y a tiempo", dirigido a personas con DCA y familiares.
- Creación de entidades DCA. "Llegar juntos y a tiempo", dirigido a personas con DCA y familiares master class.
- Acceso de personas con DCA al mercado laboral para familiares de personas.



Web de acceso: <https://institutoestatal.fedace.org/mylogin/>

Desayunos FEDACE

El Proyecto Desayunos FEDACE pretende **informar y concienciar a la sociedad sobre el Daño Cerebral**. Se realizaron cuatro encuentros en los que se presentaron publicaciones FEDACE sobre el Daño Cerebral.



Situación del Daño Cerebral en España hoy tras la pandemia.

Participan Luciano Fernández Pintor, Presidente de FEDACE, Inmaculada Gómez, Directora general del CEADAC, Inmaculada Íñiguez, Representante de FEVADACE, Exuperio Díez Tejedor, ex-jefe de neurología del Hospital la Paz. Organizado por Servimedia.

[Vídeo del evento](#)



FEDACE Empleo. Plataforma online para el empleo de personas con Daño Cerebral.

Participan Miguel Ángel Cabra de Luna y Sabina Lobato Lobato de Fundación ONCE, Virginia Carcedo Iyera de Inserta Empleo, Itziar Sanz Hernández de ADACE CLM, Beatriz Fernández Milla de ADACEA Alicante, Olvido Coloma Sánchez ADACEA Alicante.

[Publicación / Vídeo](#)



Conoce tus Derechos. Implicaciones de la nueva ley 8/2021 en las personas con DCA.

Participan Federico Cabello de alba de la Fundación Aequitas, Lucía Galiana Catalán de ATENEU Castellón, Gema González Serrano de FUNDA-CE CLM, Daniel Jonathan Ballesteros Flores, persona con DCA y Mar Barbero de FEDACE.

[Publicación / Vídeo](#)



Lectura del Manifiesto del Día del Daño Cerebral y presentación del Estudio.

Participan Antonia Amorena de ADACEN Navarra, María Granados Fdez-Arroyo de ARDACEA La Rioja, Mª José González García de DACE Sevilla y Mar Barbero de FEDACE. Presentación del Estudio Situación de las personas con DCA en proceso de envejecimiento y necesidades de prestación de apoyos.

[Publicación / Vídeo](#)

Programa de sensibilización

La sensibilización sobre el Daño Cerebral, la visibilidad de la realidad del colectivo y ofrecer información fiable y gratuita a las familias, son acciones que forman parte del ADN del Movimiento Asociativo del Daño Cerebral. El programa de sensibilización promueve actividades de difusión para acercar el Daño Cerebral a toda la sociedad.

Este año 2022, en la **web de FEDACE** han entrado **83.531 personas**, las cuales visitaron un total de **188.593 páginas**. En redes sociales, la Federación ha aumentado su presencia hasta alcanzar a final de año en **Twitter**

11.950 seguidores; en **Facebook, 11.918 seguidores** y en **LinkedIn 1.265 seguidores**. La cuenta de **Instagram** ha alcanzado los **3.441 seguidores** y la de **Youtube 942 seguidores con 32.333 visualizaciones** en este año. Por su parte, el **Boletín "Compartir"** cuenta ya con **1.866 suscriptores**.

Nuestra presencia en medios de comunicación es un apoyo para difundir la realidad, las demandas y las necesidades de las personas con Daño Cerebral Adquirido. En el año 2022 hubo **148 apariciones en medios**.

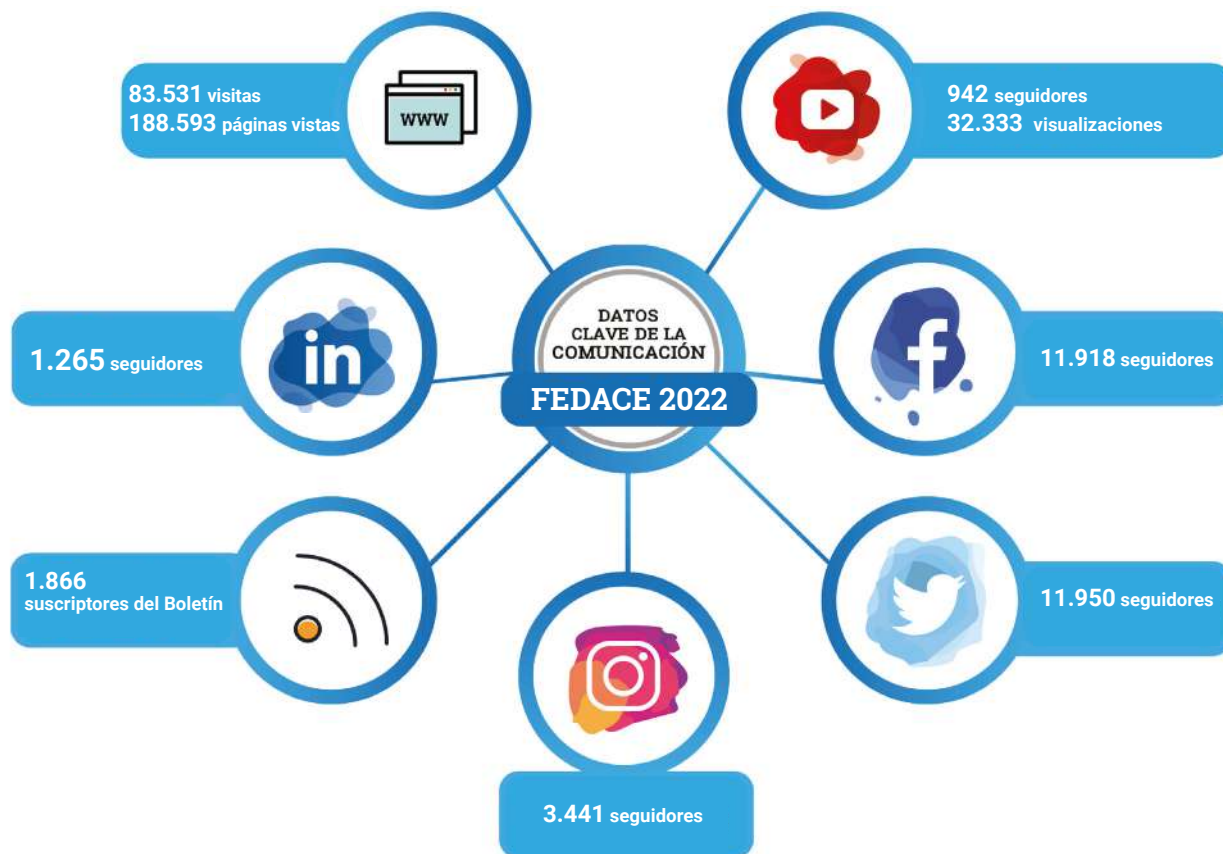

3. Actividades y Proyectos. Áreas de actuación.

3. 3. Área de Intervención Comunitaria y en la Sociedad

Día del Daño Cerebral

El 26 de octubre fue declarado Día Nacional del Daño Cerebral por el Consejo de Ministros.

Este año, como cada 26 de octubre desde el año 2007, FEDACE y las entidades del Movimiento Asociativo de Daño Cerebral celebraron el **Día Nacional del Daño Cerebral** con el objetivo de sensibilizar sobre esta discapacidad que en España afecta a casi medio millón de personas. Se reclama una Estrategia Nacional de Atención al Daño Cerebral que garantice la máxima calidad de vida posible a cada persona con esta discapacidad; un censo de personas con Daño Cerebral que ayude a dimensionar los recursos precisos para la rehabilitación e inclusión social de este colectivo.

Participantes en la lectura del Manifiesto:

“Por el cumplimiento de los Derechos y por una necesaria accesibilidad. Mañana lo puedes necesitar tú”



Concurso fotográfico con la mano en la cabeza

Los ganadores del concurso de de fotografías fueron los siguientes:

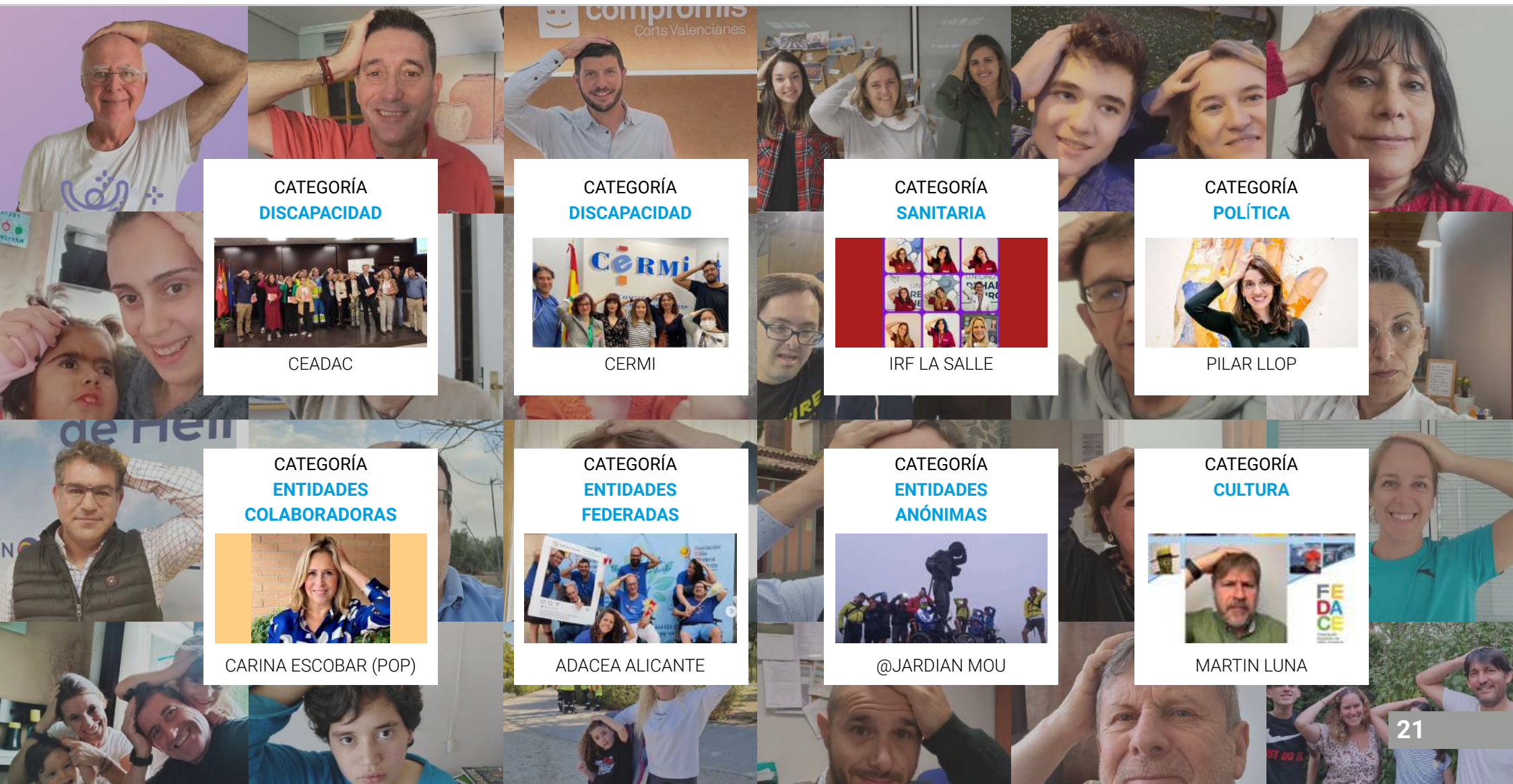

CATEGORÍA DISCAPACIDAD
CEADAC

CATEGORÍA DISCAPACIDAD
CERMI

CATEGORÍA SANITARIA
IRF LA SALLE

CATEGORÍA POLÍTICA
PILAR LLOP

CATEGORÍA ENTIDADES COLABORADORAS
CARINA ESCOBAR (POP)

CATEGORÍA ENTIDADES FEDERADAS
ADACEA ALICANTE

CATEGORÍA ENTIDADES ANÓNIMAS
@JARDIAN MOU

CATEGORÍA CULTURA
MARTIN LUNA

Jornadas y eventos

ENERO



- Comisión de Coordinación Asociativa de CERMI ESTATAL.
- Reunión Consejo Asesor de Accesibilidad Universal de Fundación ONCE.
- Reunión Comité ejecutivo CERMI Estatal.
- Reunión Asociación patronal "Convergencia para la Atención, Asistencia y Apoyo a Personas con Discapacidad".
- Reunión con Fundación ONCE. Seguimiento Convenio.

FEBRERO

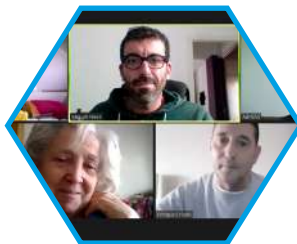

- Reunión de asesoramiento con las entidades del Movimiento Asociativo (ICAM Madrid y ASICAS Asturias).
- Presentación de un proyecto FEDACE con la Fundación para la Seguridad Vial FESVIAL.
- Encuentro con la Confederación Nacional de Autoescuelas de España CNAE.
- Reunión y creación del grupo de trabajo de investigación con Sociedades Científicas sobre Daño Cerebral Adquirido Infantil.
- Reunión con la Dirección General de Seguros UNESPA.
- Jornada de presentación de la Nueva Ley de tráfico Circulación de Vehículos a Motor y Seguridad Vial.
- Jornada de Asistencia Personal en Servimedia.

MARZO



- Asistencia al Senado para apoyo de la Ley de Accesibilidad cognitiva.
- Curso de Defensa de Derechos de las personas con Daño Cerebral en el Instituto Estatal de Formación sobre Daño Cerebral.
- Encuentro con la Asociación portuguesa de Daño Cerebral NOVAMENTE.
- Junta Directiva FEDACE.
- XI Jornadas Científicas Internacionales de la Universidad de Salamanca INICO. Seminario FEDACE Defensa de Derechos de personas con DCA.
- Encuentro Situación del Daño Cerebral HOY tras pandemia, en Servimedia.
- Amigo de la discapacidad CERMI.
- IV Premios Fundación CNAE. Entrega de Premios Sociales de la Confederación Nacional de Autoescuelas de España a FEDACE.

ABRIL



- Estrategia Estatal de ICTUS SNS. Grupo de trabajo de Rehabilitación y Reinserción.
- Reunión Agrupación Proyecto europeo RUMBO.
- Presentación Premios Ponle Freno en el Salón de Sesiones del Senado.
- Jornada de sensibilización sobre Daño Cerebral en la Semana de la Salud de Grupo Ilunion.

MAYO



- Campaña de Prevención Vial en Atresmedia (A3tv, cadena Dial...) del 1 al 15 de mayo.
- Desayuno FEDACE Conoce tus Derechos.
- Reunión Comité de Directores de la Plataforma de Organizaciones de Pacientes.
- 8º Congreso Nacional SEMERGEN Pacientes Crónicos en Narón como parte del "Comité Científico".
- Certificación ICONG por el Sistema de Gestión de Calidad.
- Concurso del Cartel del Día Nacional del Daño Cerebral.
- Reunión Junta Directiva FEDACE.
- Taller FEDACE sobre Asistencia Personal.
- Encuentro con la Sociedad Española de Medicina Rehabilitadora SERMEF.

JUNIO



- Reunión de la Comisión de Ética de la Federación Española de Daño Cerebral.
- 60º Congreso SERMEF Córdoba. Congreso Iberoamericano en Andalucía de la Sociedad Española de Medicina Rehabilitadora, SERMEF.
- Asamblea General Ordinaria y Extraordinaria de la Federación Española de Daño Cerebral FEDACE.

JULIO



- Jornada de Presentación del Proyecto Europeo RUMBO por el Ministerio de Derechos Sociales y Agenda 2030.
- Masterclass de empleo para personas con Daño Cerebral Adquirido en España.
- Encuentro de FEDEPE en el CSIC.
- Asistencia a Jornadas Proyectos europeos FEDACE.

AGOSTO



- Campañas de prevención de ictus y accidentes de tráfico por RRSS.

SEPTIEMBRE



- La Presidenta de FEDACE se reúne con Luis Cayo, Director del CERMI Estatal.
- La Presidenta de FEDACE participa en el VI Congreso de la Plataforma de Organizaciones de Pacientes (POP).

OCTUBRE



- Encuentro con el Colegio de Terapeutas ocupacionales de Castilla y León.
- XI Congreso Estatal de Grupo ONCE. Presentación de Unidad Progresista de la ONCE" en el Palacio de Duque de Pastrana.
- La Presidenta de FEDACE asiste a la recepción conmemorativa del Día de la Fiesta Nacional en el Palacio Real.
- Masterclass "Juntos y a tiempo". Fortalecimiento del Movimiento Asociativo de Daño Cerebral Adquirido en España.

NOVIEMBRE



- Reunión con ADACECA Cáceres con la asistencia de la Presidenta de FEDACE.
- Junta Directiva FEDACE.
- La Presidenta de FEDACE asiste a la reunión de Comisión de Discapacidad del Congreso de los Diputados.
- Premio CERMI.2022 en la categoría Mejor Práctica de Cooperación Asociativa para la agrupación Proyecto Rumbo como iniciativa del movimiento asociativo de la discapacidad.
- Encuentro de Entidades del Tercer Sector con Consejo General de Consejos Farmacéuticos organizado por BIDADFARMA.
- Acto en homenaje a víctimas de accidentes de tráfico en el Día Internacional de la Víctimas de accidentados de tráfico.
- I Congreso Nacional de Políticas Públicas de Discapacidad en Alicante.

DICIEMBRE



- Masterclass sobre Empleo y Daño Cerebral en el Instituto Estatal de Formación de Daño Cerebral.
- Reunión Comisión de Discapacidad Grupo Parlamentario PP del Congreso de los Diputados.
- La Presidenta de FEDACE participa en la presentación de la Asociación patronal "Convergencia para la Atención, Asistencia y Apoyo a Personas con Discapacidad.
- Encuentro con la Fiscalía y las Asociaciones de Víctimas de Accidentados de Tráfico..

PA
TRO
NA
TO

4. Colaboradores



4

COLABORADORES



POR SOLIDARIDAD
OTROS FINES DE INTERÉS SOCIAL



Colaboradores



5. Convenios

5

CONVENIOS



CONSEJO GENERAL DEL NOTARIO



6. Premios y Reconocimientos

6

PREMIOS Y RECONOCIMIENTOS



2022



2022

7. Entidades del Movimiento Asociativo

7

ENTIDADES DEL
MOVIMIENTO
ASOCIATIVO



Entidades federadas y vinculadas



ALEN



ADACECA Cáceres



8. Financiación

8

FINANCIACIÓN

3.000

INGRESOS FEDACE 2022	
A. Cuotas asociados	32.687,45€
B. Facturas emitidas por servicios	0,00€
C. Subvenciones públicas	
Ministerio Derechos Sociales y Agenda 2030 (Convocatoria 0'7)	135.770,52€
Ministerio Derechos Sociales y Agenda 2030 (Mantenimiento entidades)	100.000,00€
Ministerio Derechos Sociales y Agenda 2030 (Proyecto Rumbo)	174.847,29€
Ministerio de Educación, Cultura y Deporte	21.653,41€
Ministerio del Interior (Dirección General de Tráfico)	19.712,52€
Total subvenciones públicas	451.983,74€
D. Otras ayudas y convenios	
Fundación ONCE	130.500,00€
Fundación Gmp	48.218,36€
IPSEN	1.780,00€
Total otras ayudas y convenios	180.498,36€
E. Donaciones	36.811,07€
TOTAL	701.980,62€

8. Financiación



POR SOLIDARIDAD
OTROS FINES DE INTERÉS SOCIAL



GASTOS FEDACE 2022

A. Personal	275.750,56€	39,4%
B. Gastos actividades y programas en colaboración	159.731,37€	22,9%
C. Otros gastos de explotación	253.064,00€	36,2%
D. Amortización del inmovilizado	10.450,74€	1,5%
TOTAL	698.996,67€	100%

LOS INGRESOS PROVIENEN DE...

Subvenciones públicas	64,4%
Colaboraciones privadas	25,7%
Cuotas asociados	4,7%
Donaciones particulares	5,2 %



2022
26 de
Octubre
Día del
Daño
Cerebral
Adquirido



WWW.FEDACE.ORG



FEDACE@FEDACE.ORG



[@FEDACE.ORG](https://twitter.com/FEDACE.ORG)



[FEDACE.ORG](https://www.facebook.com/FEDACE.ORG)



[FEDACE.ORG](https://www.instagram.com/FEDACE.ORG)



[FEDERACIONDANOCEREBRAL](https://www.linkedin.com/company/FEDERACIONDANOCEREBRAL)